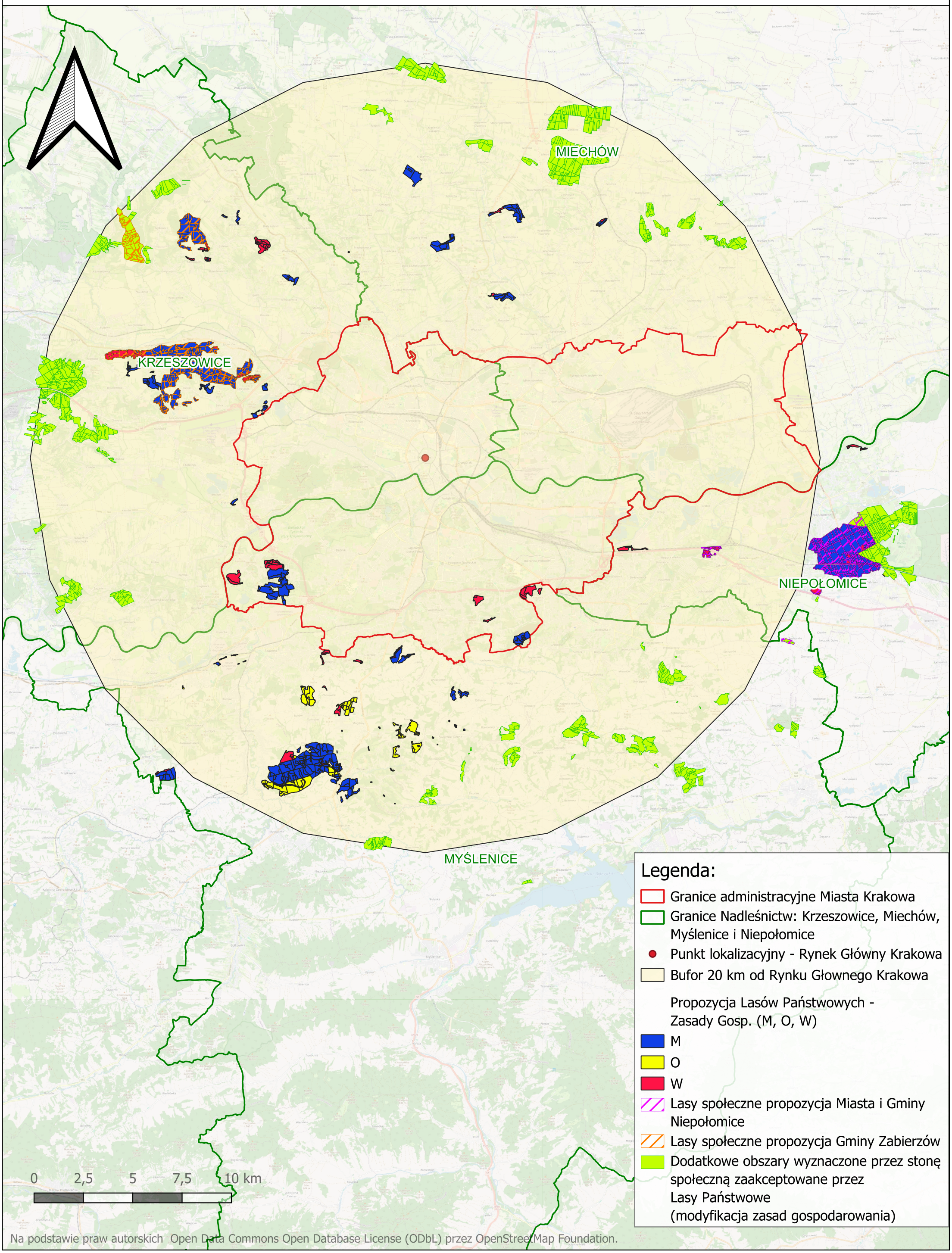Propozycja z największym poparciem Członków Zespołu ds. lasów społecznych wokół Krakowa